



กระบวนการพัฒนานักศึกษาในศตวรรษที่ 21

Best Practice : Mahamakut Buddhist University Isan Campus (มจร วิทยาเขตอีสาน)



อ.คัมภีรภาพ คงสำราญ และคณะ

Email : khamphiraphap.kon@mbu.ac.th

คณะผู้จัดทำ



01

นายคัมภีรภาพ คงสำรวย



02

พระมหาวิรุฐ วิโรจโน,ผศ.ดร.



03

นายวรเทพ เวียงแก



04

ดร.อภิชาติ เหมือนไธสง



05

นายถาวร วรบุตร

1. ประวัติหน่วยงาน/ส่วนงาน



มหาวิทยาลัยมหามกุฏราชวิทยาลัย วิทยาเขตอีสาน จัดการเรียนการสอนระดับปริญญาตรี โทและเอก ตั้งอยู่ที่เลขที่ 9/37 หมู่ที่ 12 ถนนราษฎร์ระเหิง ตำบลโนเมือง อำเภอเมืองขอนแก่น จังหวัดขอนแก่น 40000 หมายเลขโทรศัพท์ โทรสาร 043-242-386 โทรสาร 043-242-386 Website: www.mbuisc.ac.th เป็นหน่วยงานการศึกษาระดับอุดมศึกษา ประกอบด้วยพันธกิจ 4 ประการ คือ

1. ผลิตบัณฑิต
2. วิจัยและพัฒนางานวิชาการ
3. บริการวิชาการแก่สังคม
4. ทำนุบำรุงศิลปวัฒนธรรม



2. ที่มาและความสำคัญ

การพัฒนาการศึกษาที่เพียบพร้อมด้วยทักษะในศตวรรษที่ 21 ให้สามารถดำรงชีวิตได้อย่างมีความสุขได้นั้น จำต้องมีพัฒนากระบวนการให้เกิดประสิทธิภาพทั้ง Input Process Output และสอดคล้องกับยุทธศาสตร์การพัฒนาศึกษาเพื่อผลิตกำลังคน ที่จะสมบูรณ์พร้อมไปด้วยวิชา (Knowledge) และจรณะ (Morality) ตามแนวทางการผลิตบัณฑิตของมหาวิทยาลัยมหามกุฏราชวิทยาลัย ศ.นพ.วิจารณ์ พานิช (2558) ได้กล่าวว่า การศึกษาในศตวรรษที่ 21 ต้องเตรียมคนออกไปเป็นคนที่ใช้ความรู้ (Knowledge Worker) และเป็นบุคคลพร้อมเรียนรู้ (Learning Person) ไม่ว่าจะประกอบสัมมาชีพใด มนุษย์ในศตวรรษที่ 21 ต้องเป็นบุคคลพร้อมเรียนรู้ และเป็นคนที่ใช้ความรู้





วัตถุประสงค์

1. เพื่อให้นักศึกษาเปรียบพร้อมด้วยความรู้ คุณธรรม และทักษะการดำรงชีวิตในศตวรรษที่ 21
2. เพื่อพัฒนานักศึกษาให้มีทักษะ Hard Skill และ Soft Skills
3. เพื่อเพิ่มประสิทธิภาพการทำงานโดยใช้ระบบเทคโนโลยีสารสนเทศ



Key Success

โดยพัฒนา 3 กระบวนการ



ยาที่ใส่ วปเต พิษฐ์ ตาที่ใส่ ลมเต ผลั

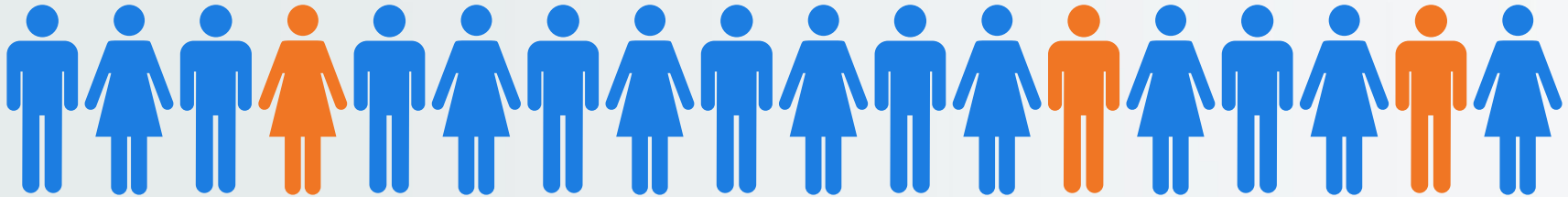

กระบวนการ **รับนักศึกษา**

1.แบบออนไลน์ (Online) ผ่าน

Platform Social Media ยอด

นิยม

1.1 Website

1.2 Facebook

1.3 Instagram

1.4 Line

1.5 TikTok

1.6 Youtube

2.แบบออฟไลน์ (Offline)

2.1 แผ่นพับ

2.2 ปฏิทิน

2.3 สมุดจดบันทึก

2.4 การลงพื้นที่ที่โรงเรียนพร้อม

นักศึกษาที่เป็นศิษย์เก่าโรงเรียน

2.5 โครงการจริยธรรมสัญจร

2.6 โครงการอบรมครูระดับ

จังหวัด





กระบวนการ รั้บหนักศึกษา



ปฐมนิเทศนักศึกษาใหม่ ประจำปีการศึกษา 2563 / มหาวิทยาลัยมหามกุฏราชวิทยาลัย วิทยาเขตอีสาน

พิธีการ: 2:35:33 / 2:50:37 โยช อาชเรย์สุภกิจพิชญ์ สาขา แพทย์ // กิจกรรมนักศึกษา โยช พระทองสังฆมรค์ ทวี ชกโช,ดร. และตน... ธรรมบิโรกิจ... ารป... ศึกษ...

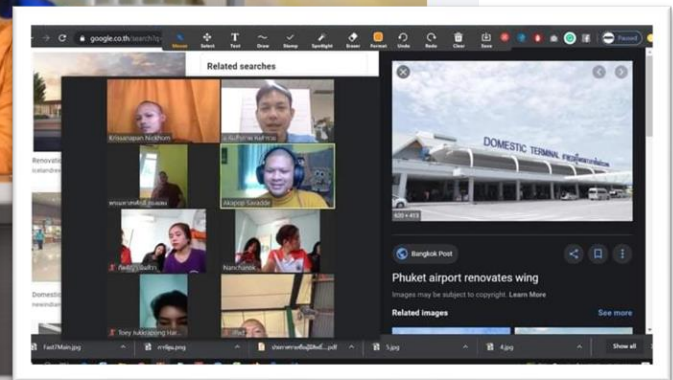

👍 ถูกใจ 💬 แสดงความคิดเห็น ➦ แชร์

👤 Dhamma Bhisamai, จดพล สุวรรณราช และคนอื่นๆ อีก 252 คน · ความคิดเห็น 483 รายการ

กระบวนการ รั้งนักศึกษา

ผู้สนใจเข้าศึกษาต่อ ปีการศึกษา 2564 วิเคราะห์ตามภูมิลำเนา

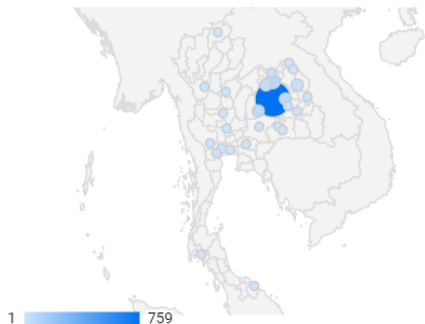

province
ป้อนค่า

province	Record Count
1. ขอนแก่น	759
2. อุดรธานี	72
3. ชัยภูมิ	
4. กาฬสินธุ์	
5. มหาสารคาม	39
6. หนองบัวลำภู	39

tambol	s_amphor	province	school	Record Count
1. นางิ้ว	เขาสวนกวาง	ขอนแก่น	นางิ้ววิทยาลัย	15
2. หนงโก	กระนวน	ขอนแก่น	ศรีกระนวนวิทยาคม	14
3. ตีลา	เมือง	ขอนแก่น	ขามแก่นนคร	12
4. หนงกงใหญ่	กระนวน			
5. บ้านแท่น	บ้านแท่น			
6. บัวเงิน	น้ำพอง			
7. เขาสวนกวาง	เขาสวนกวาง			
8. บ้านดง	อุบลรัตน์			
9. ห้วยโจด	กระนวน			
10. กุดเรือคำ	วานรนิวาส			
11. ห้วยยาง	กระนวน			
12. โนนทอง	วางนอย			
13. น้ำหนาว	น้ำหนาว			
14. วังเพิ่ม	สีชมพู			



ใบสมัครเข้าศึกษาระดับปริญญาตรี
มหาวิทยาลัยมหาสารคามราชวิทยาลัย วิทยาเขตอีสาน
โดยวิธีสอบคัดเลือก (ภาคปกติ) ประจำปีการศึกษา ๒๕๖๔
(กรอกข้อมูลไม่ครบถ้วน มีผลโดยตรงกับตัวผู้สมัครเอง)

๑. สถานที่สมัครเข้าศึกษา
 มหาวิทยาลัยมหาสารคามราชวิทยาลัย วิทยาเขตอีสาน

๒. ข้อมูลส่วนตัว

จําหน้ํา

ชื่อ

นามสกุล

ชื่อภาษาอังกฤษ

นามสกุลภาษาอังกฤษ

หมายเลขประชาชน

๓. ข้อมูลอื่นๆและครอบครัว

เ็น เดือน ปี เกิด วาดล/ปปี

ระบบวิเคราะห์แนวโน้มขึ้นขอบสาขาวิชา : จำแนกตามภูมิลำเนา

				8
				7
17. ป่ามหนาว	บ้านฝาง	ขอนแก่น	ศรีเสมาวิทยาลัย	7
18. สาวะถี	เมือง	ขอนแก่น	นครขอนแก่น	7



กระบวนการ รัับนักศึกษา

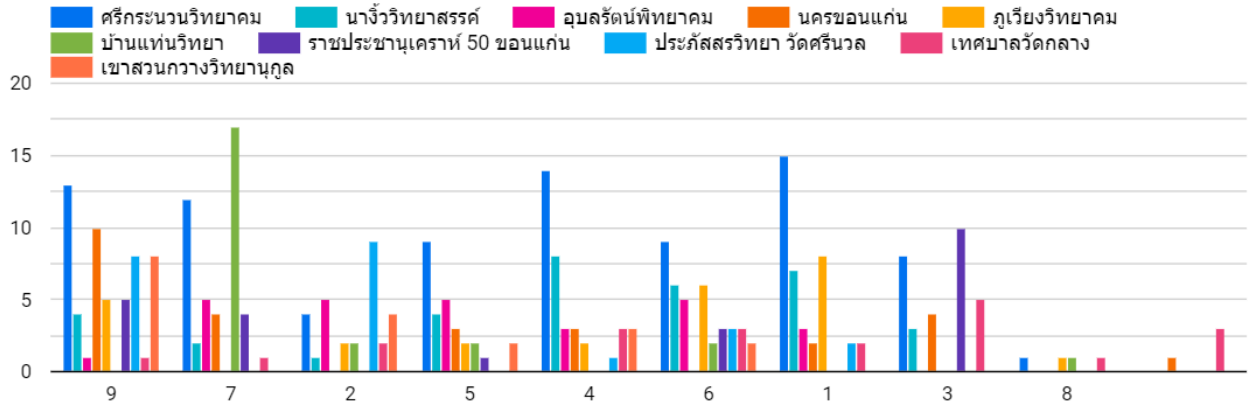

1. คณะมนุษยศาสตร์ สาขาวิชาภาษาอังกฤษ
 2. คณะสังคมศาสตร์ สาขาวิชาการปกครอง
 3. คณะสังคมศาสตร์ สาขาวิชาสังคมสงเคราะห์ศาสตร์
 4. คณะสังคมศาสตร์ สาขาวิชารัฐประศาสนศาสตร์
 5. คณะศึกษาศาสตร์ สาขาวิชาการสอนภาษาอังกฤษ
 6. คณะศึกษาศาสตร์ สาขาวิชาการสอนภาษาไทย
 7. คณะศึกษาศาสตร์ สาขาวิชาการศึกษาปฐมวัย
 8. คณะศึกษาศาสตร์ สาขาวิชาการสอนพระพุทธศาสนา
 9. คณะศึกษาศาสตร์ สาขาวิชาการสอนสังคมศึกษา
- null = ไม่ใส่ข้อมูล

branch_id / Record Count

school	9	7	2	5	4	6	1	3	8
ศรีกระนวนวิทยาคม	13	12	4	9	14	9	15	8	1
นาจวีวิทยาสรรค์	4	2	1	4	8	6	7	3	-
อุบลรัตน์พิทยาคม	1	5	5	5	3	5	3	-	-
นครขอนแก่น	-	-	-	-	-	-	-	4	-
ภูเวียงวิทยาคม	-	-	-	-	-	-	-	-	1
บ้านแท่นวิทยา	-	17	2	2	-	2	-	-	1
ราชประชานุเคราะห์ 50 ขอนแก่น	5	4	-	1	-	3	-	10	-

ระบบวิเคราะห์แนวโน้มขึ้นขอบสาขาวิชา : จำแนกตามโรงเรียน

3R + 7C



3R คือ

1. Reading (อ่านออก)
2. (W)riting (เขียนได้)
3. (A)rithmetics (คิดเลขเป็น)



7C คือ

1. Critical Thinking and Problem Solving (ทักษะด้านการคิดอย่างมีวิจารณญาณ และทักษะในการแก้ปัญหา)
2. Creativity and Innovation (ทักษะด้านการสร้างสรรค์ และนวัตกรรม)
3. Cross-cultural Understanding (ทักษะด้านความเข้าใจความต่างวัฒนธรรม ต่างกระบวนทัศน์)
4. Collaboration, Teamwork and Leadership (ทักษะด้านความร่วมมือ การทำงานเป็นทีม และภาวะผู้นำ)
5. Communications, Information, and Media Literacy (ทักษะด้านการสื่อสารสารสนเทศ และรู้เท่าทันสื่อ)
6. Computing and ICT Literacy (ทักษะด้านคอมพิวเตอร์ และเทคโนโลยีสารสนเทศและการสื่อสาร)
7. Career and Learning Skills (ทักษะอาชีพ และทักษะการเรียนรู้)



ช่วยเหลือผู้ประสบภัยน้ำท่วม



Critical Thinking and Problem Solving



Cross-cultural Understanding



Collaboration, Teamwork and Leadership



Communications, Information, and Media

กิจกรรมส่งเสริมความเป็นครู



Critical Thinking and Problem Solving



Career and Learning Skill



Creative Innovation



Cross-cultural Understanding



Collaboration, Teamwork and Leadership



Communications, Information



Computing and ICT Literacy

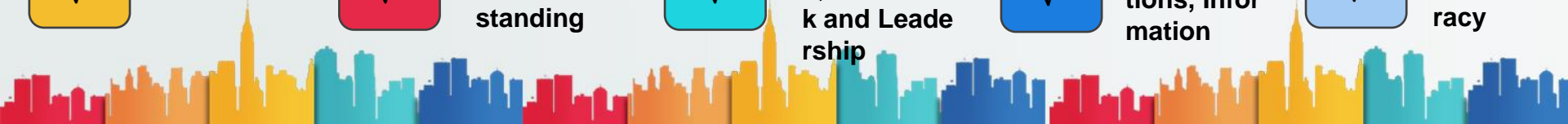

โครงการพัฒนาท้องถิ่นทุรกันดาร



Critical Thinking and Problem Solving



Creative Innovation



Cross-cultural Understanding



Collaboration, Teamwork and Leadership



Communications, Information



Career and Learning Skills

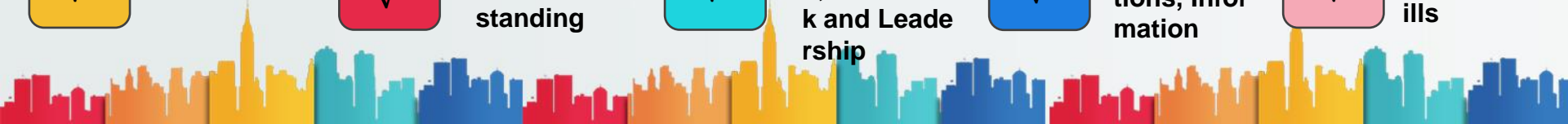

โครงการบุญแห่เขตศรัทธาชาติ

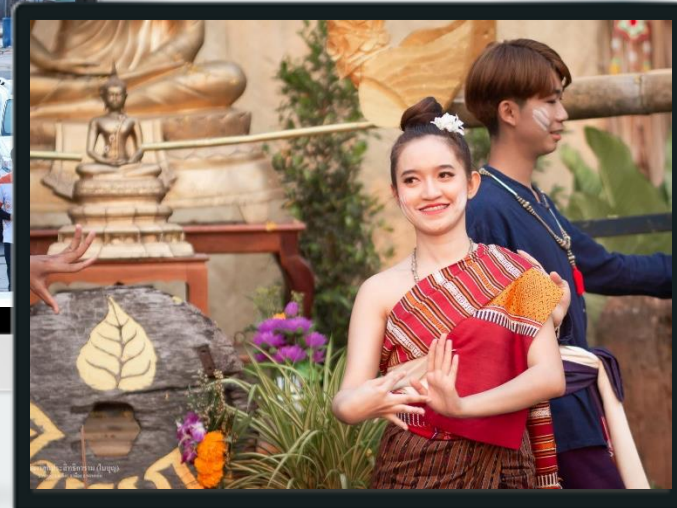
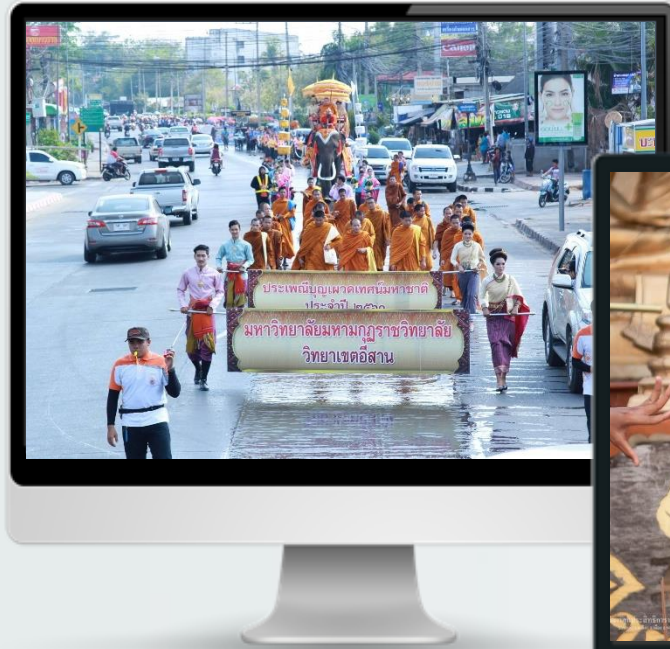

Critical Thinking and Problem Solving



Cross-cultural Understanding



Collaboration, Team work and Leadership



ระบบสารสนเทศกำกับและติดตาม



มหาวิทยาลัยมหามกุฏราชวิทยาลัย วิทยาเขตอีสาน ใช้ระบบสารสนเทศในการกำกับและติดตาม ทั้งในส่วนของนักศึกษาและคณาจารย์ เพื่อให้ลดระยะเวลา เพิ่มประสิทธิภาพ และสร้างความปลอดภัย ได้แก่ ระบบ REG และ ระบบ E-Port/E-Sar

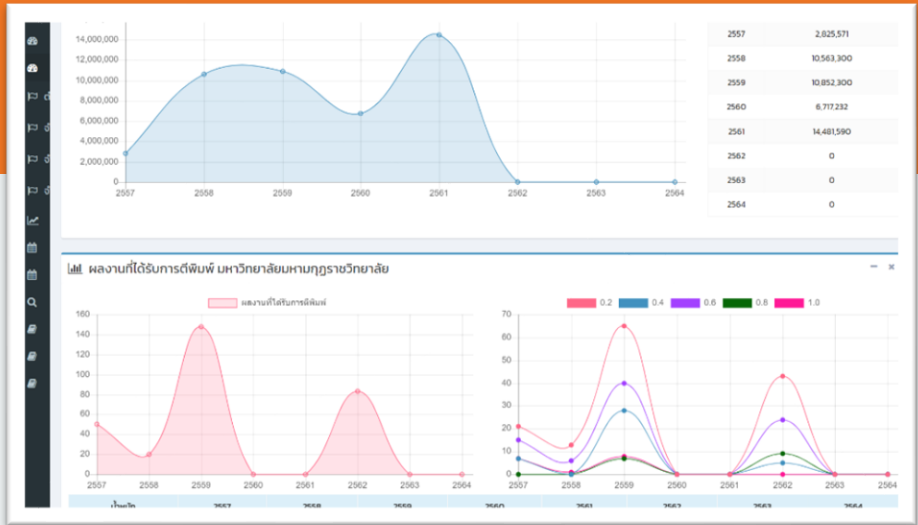
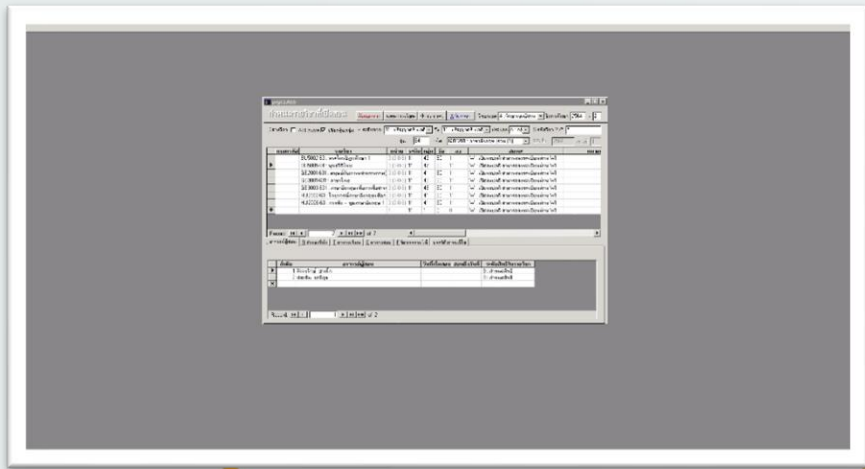

6. ปัจจัยแห่งความสำเร็จ มี 4 ปัจจัย



ปัจจัยที่ 1 วิสัยทัศน์ของผู้บริหาร

วิทยาเขตอีสาน ตั้งเป้าและวางกลยุทธ์ในการเพิ่มจำนวนนักศึกษาและขยายสาขาเพิ่มเติมภายใน 3 ปี จากเดิมมีสาขาที่จัดการเรียนการสอน สาขาเดิม 6 สาขา (อดีต) สาขาปัจจุบัน 16 สาขา (ปัจจุบัน) คิดเป็น **266%** ใน 3 ปี

01

02

03

04



ปัจจัยที่ 2 ศักยภาพของบุคลากร

ศักยภาพของบุคลากร ทั้งในสาย T S และ W ล้วนมีส่วนในการผลิตบัณฑิตให้ประสบผลสำเร็จในชีวิต มีทักษะในการดำรงชีวิตได้ในสถานการณ์ที่เปลี่ยนแปลง หากในเรื่องของการเรียนการผลความสำเร็จของนักศึกษาแสดงเป็นที่ประจักษ์ชัดเจน ตลอดจนข้อมูลทางสถิติเป็นเครื่องยืนยันในเรื่องของชื่อเสียงของบัณฑิตที่สำเร็จการศึกษา ส่งผลให้มีผู้สนใจเข้าศึกษาต่อเป็นจำนวนมาก **เพิ่มขึ้น 3 ปี** ต่อเนื่อง





ปัจจัยที่ 3 งบประมาณสนับสนุน

งบประมาณสนับสนุน มีส่วนสำคัญในการเปิดสาขาวิชาเพิ่มเติม จากเกณฑ์มาตรฐานระดับปริญญาตรี ที่กำหนดให้สาขาวิชาจะต้องมีอาจารย์ประจำหลักสูตร 5 คน ซึ่งหากต้องการเปิดสาขาวิชาเพิ่มเติมจำเป็นที่จะต้องมียกงบประมาณสนับสนุนและดำเนินงาน.

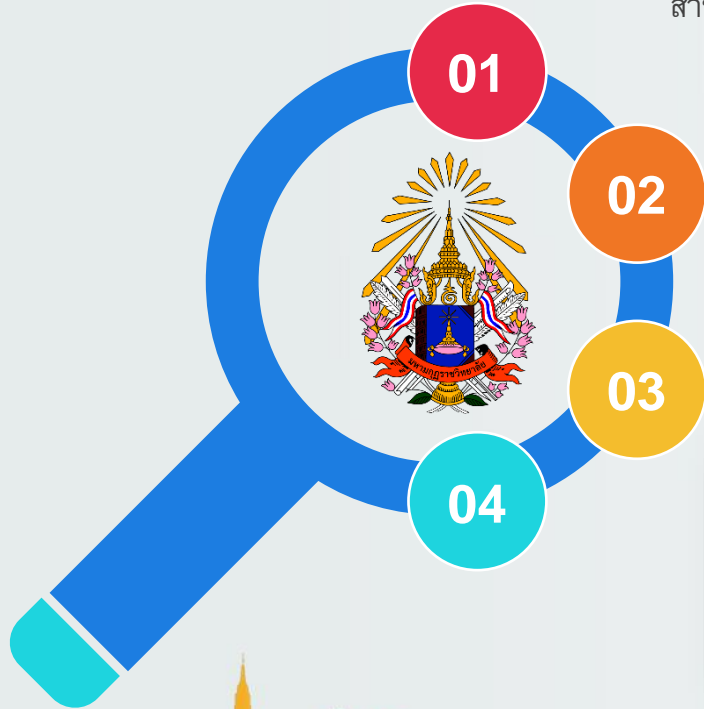

ปัจจัยที่ 4 การจัดการเรียนการสอนที่ทันต่อการเปลี่ยนแปลง

วิทยาเขตอีสาน ได้มีการบูรณาการทักษะในศตวรรษที่ 21 เข้าไปในรายวิชาและกิจกรรมพัฒนาผู้เรียนในรูปแบบต่างๆ ครบทั้ง 3R 7C อีกทั้งยังได้เพิ่มเติมช่องทางการเรียนรู้เรื่องเทคโนโลยีสารสนเทศให้กับบัณฑิตที่สำเร็จการศึกษาไปแล้ว ผ่านช่องทางของ Youtube เพื่อให้บัณฑิต มีการ Reskill และ UpSkill อยู่เสมอ



Upskill & Reskill

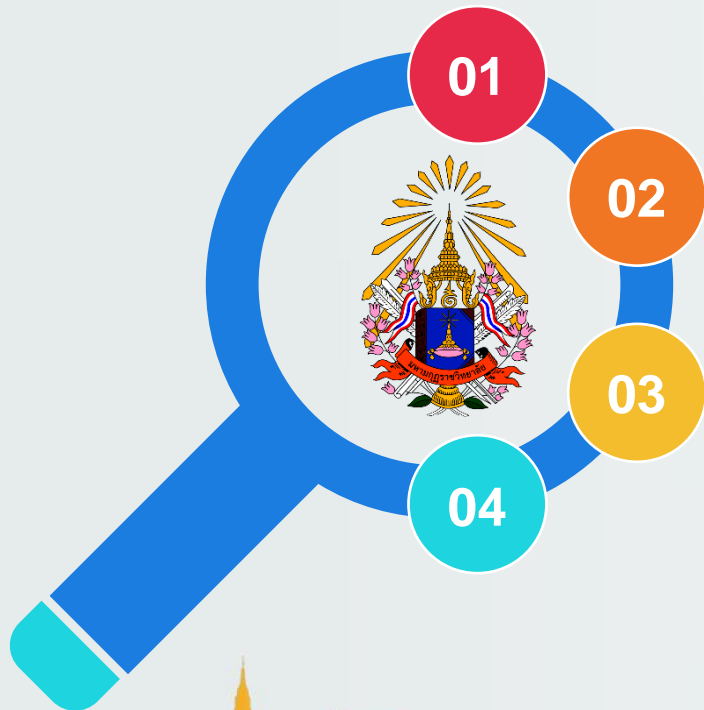

Mbuisc Channel
ผู้ติดตาม 657 คน

หน้าแรก วิดีโอ เพลย์ลิสต์ ชุมชน ช่อง เกี่ยวกับ

วิดีโอที่ฉันอัปโหลด

ขั้นตอนการโอน Lightworks ในกรณีของ Vide 15:45	พิมพ์ A4 ผิดคือเป็นภาพใหญ่ Printer บน PC 6:04	เขียนต่อลงบนแผ่น PDF ด้วยโปรแกรม Journal 7:18	EP.10 ออกแบบโปสเตอร์ ด้วยโปรแกรม Epic Pen 6:19	เชื่อมต่อสายสัญญาณคอมพิวเตอร์ ด้วยโปรแกรม Epic Pen 6:19	เชื่อมต่อสายสัญญาณคอมพิวเตอร์ ด้วยโปรแกรม Epic Pen 6:19
วิธีการใช้ LightWork ในการทำ สิ่งวิดีโอ	พิมพ์ A4 ผิดคือเป็นภาพใหญ่ Printer ด้วย Ink บ้านๆ	เขียน Comment บน PDF ด้วย Journal++	ออกแบบป้าย ประชาสัมพันธ์ การลง 105 ครั้ง • 10 วันที่ผ่านมา	การเขียนหน้าจอ ด้วยโปรแกรม Epic Pen ไร้สาย จานเหมือนเดิม...	เชื่อมต่อสายสัญญาณคอมพิวเตอร์ ผ่านสาย USB แร่ง แบบไร้...
เชื่อมต่อ Wifi อย่างไร? ให้ได้ ความเร็วเต็ม Speed	ต่อมือถือ ซินในตบुक ด้วยโปรแกรม PowerMI 4:03	เขียนบทความวิชาการ ด้วยโปรแกรม PowerMI 4:03	การผลิตสื่อ Multimedia ด้วยการใช้โปรแกรม Lightworks 6:34	EP.9 การออกแบบสื่อสิ่งพิมพ์ การต่อรูป ฟาในฮอตา 9:53	EP.8 การออกแบบสื่อสิ่งพิมพ์ การต่อรูป ฟาในฮอตา 9:53
เชื่อมต่อ WIFI อย่างไร? ให้ได้ ความเร็วเต็ม Speed	ต่อมือถือ ให้แสดงผลชัด การลง 92 ครั้ง • 3 วันที่ผ่านมา	เขียนบทความวิชาการ วิชาการอย่างไรในใจ... 25 ครั้ง • 1 เดือนที่ผ่านมา	การตัดต่อโปรแกรม Lightworks : การผลิตสื่อระดับมืออาชีพ 224 ครั้ง • 1 เดือนที่ผ่านมา	ต่อรูป ฟาในฮอตา (Panorama) การลง 66 ครั้ง • 1 เดือนที่ผ่านมา	การต่อสายสัญญาณคอมพิวเตอร์ ผ่าน สาย USB แร่ง แบบไร้...
EP.7 การออกแบบสื่อสิ่งพิมพ์ การตัดต่อโปรแกรม	capture ข้อความในไลน์ ด้วยโปรแกรม capture 2:53	ตัวสอม เทคโนโลยีดิจิทัล 100	ตัวสอม เทคโนโลยีดิจิทัล 100	ตัวสอม เทคโนโลยีดิจิทัลเพื่อการ 100 1:10:26	EP.6 การทำ Mailing List เพื่อ...



7. ปัญหาอุปสรรคและ แนวทางแก้ไข

อุปสรรคที่เกิดขึ้นจากสถานการณ์
โควิด ทำให้โครงการ/กิจกรรม
บางอย่าง ไม่สามารถดำเนินการ
ได้ 100% เช่น โครงการพัฒนา
ท้องถิ่นทุรกันดาน ซึ่งมีการลง
พื้นที่ชุมชนจริง แนวทางการแก้ไข
คือ เพิ่มความเข้มงวดในการ
ป้องกันเพื่อให้เกิดความปลอดภัย
ทั้งผู้ร่วมงานและผู้จัดงานหรือ
เลื่อนไปในปีการศึกษาต่อไป
จนกว่าสถานการณ์จะคลี่คลาย





8.ประโยชน์ต่อการ บรรลุเป้าหมายตาม พันธกิจ

1. นักศึกษาเติบโตพร้อมด้วยความรู้
คุณธรรม และทักษะการดำรงชีวิต
ในศตวรรษที่ 21
2. นักศึกษามีทักษะ **Hard Skill**
และ **Soft Skills** ที่สมบูรณ์.
3. ได้ประสิทธิภาพกระบวนการที่
เพิ่มขึ้นในเรื่องของความถูกต้อง
และการลดระยะเวลาการทำงาน
โดยใช้ระบบเทคโนโลยีสารสนเทศ.



วิชชาจรณสมุปนฺโน โส เสฏฺโง เทวมานุเส

ผู้สมบูรณ์ด้วยความรู้และความประพฤติ เป็นผู้ประเสริฐในหมู่เทวดาและมนุษย์ทั้งหลาย

